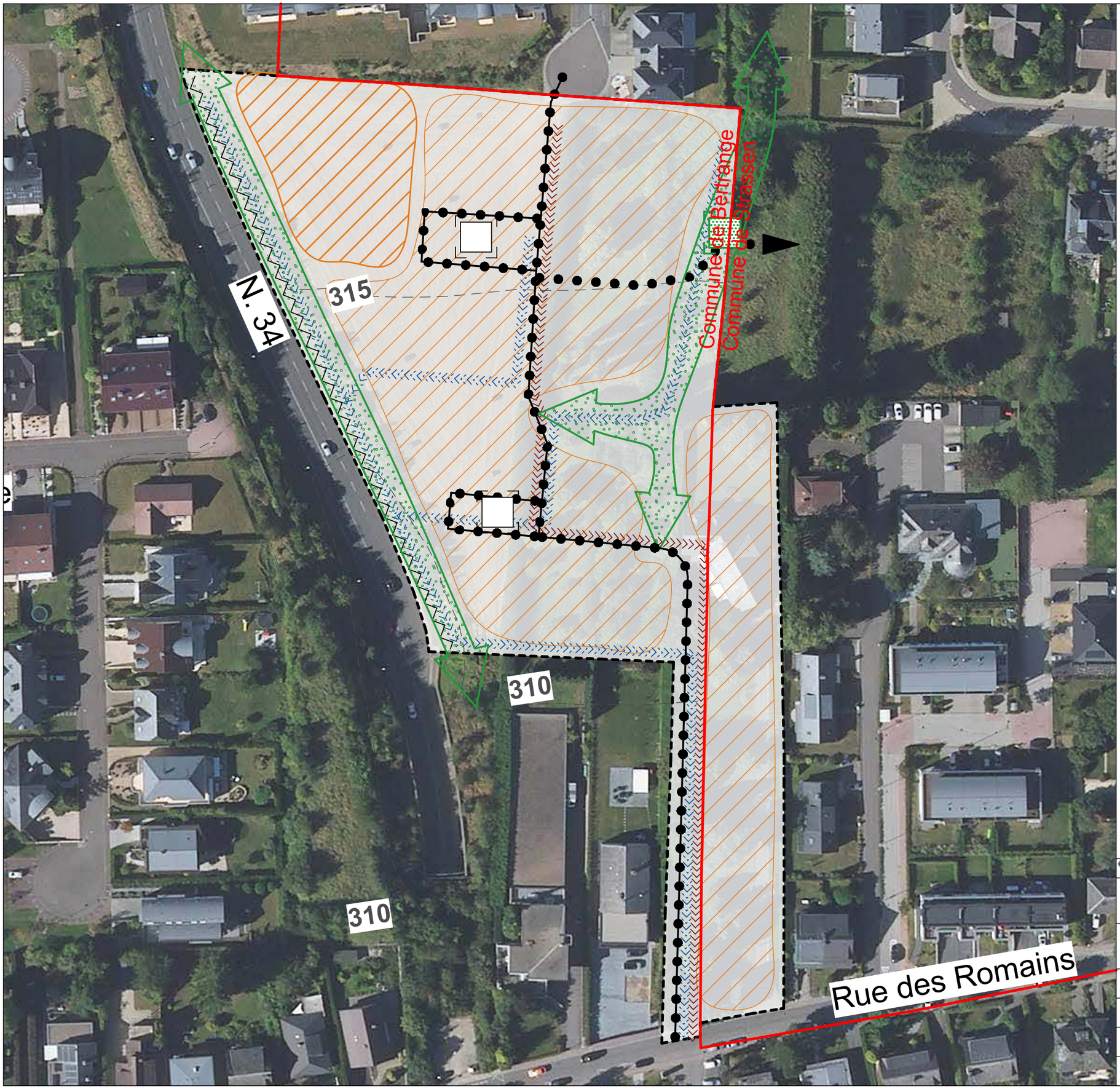

Légende - type du schéma directeur

délimitation du schéma directeur

courbes de niveaux du terrain existant

Concept de développement urbain

Programmation urbaine / Répartiton sommaire des densités

logement

commerce / services

artisanat / industrie

équipements publics / de loisir / de sport

faible *moyenne* *forte densité*

Espace public

espace minéral cerné / ouvert

espace vert cerné / ouvert

Centralité

Elément identitaire à préserver

Mesures d'intégration spécifiques

Séquences visuelles

axe visuel

seuil / entrée de quartier, de ville, de village

Concept de mobilité locale et concept d'infrastructures techniques

Connexions

réseau routier (interquartier, intraquartier, de desserte locale)

mobilité douce (interquartier, intraquartier)

zone résidentielle / zone de rencontre

chemin de fer

Aire de stationnement

parking couvert / souterrain

P Pp parking public / privé

B G **Transport en commun** (arrêt d'autobus / gare et arrêt ferroviaire)

Infrastructures techniques

axe principal pour l'écoulement et la rétention des eaux pluviales

axe principal du canal pour eaux usées

Concept paysager et écologique

coulée verte

biotopes à préserver

© ORTHOPHOTO - ORIGINE CADASTRE: DROITS RESERVES A L'ETAT DU GRAND DUCHE DE LUXEMBOURG (2016)
< COPIE ET REPRODUCTION INTERDITES >

MAITRE DE L'OUVRAGE :

COMMUNE DE BERTRANGE

OBJET :

ETUDE PREPARATOIRE - Schéma directeur - "Schoenacht"

- Partie graphique -

VANDRIESSCHE urbanistes et architectes
URBANISTES - ARCHITECTES:
BUREAU VAN DRIESSCHE
14, rue Vauban L - 2663 LUXEMBOURG
TEL: (+352) 22 02 45 FAX: (+352) 46 57 61 E-MAIL: ivdarch@pt.lu

efor.ersa ingénieurs-conseils
INGÉNIEURS-CONSEILS:
EFOR_ERSA
7, rue Renert L - 2422 LUXEMBOURG
TEL: (+352) 40 03 04-1 FAX: (+352) 40 52 83 E-MAIL: info@efor-ersa.lu

S/C
INGÉNIEURS-CONSEILS:
S-CONSULT
8, rue des Girondins L - 1626 LUXEMBOURG
TEL: (+352) 44 31 31-1 FAX: (+352) 44 69 50 E-MAIL:

DATE:	FICHIER:
Décembre 2018	

ÉCHELLE :	DESSINE:	CONTROLE:
1/1000	JS	IVD

nord

NUMERO DE PLAN :